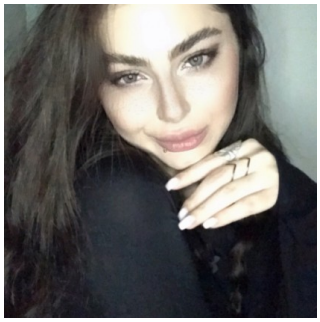

София, 29 лет

https://globerland.com/user/95954

Город проживания: Иран, Тегеран

Русский - родной
Персидский - родной
Английский - базовый (могу общаться на общие темы)

О себе

Меня зовут София. Я профессиональный дипломированный переводчик и сопровождающий гид. (Уже 20 лет живу в Иране)В Иране работаю гидом,переводчиком с многими русскоговорящими туристическими,коммерческими компаниями. Сопровождаю на переговорах,международных выставках и мероприятиях!
Опыт работы 9 лет! Была переводчиком Александра Новака в Иране. Есть много знакомых компаний в Иране, так что могу помочь в поисках нужной продукции и познакомить вас с производителями(устроить посещение заводов) и тд.. А так же гид для русских туристов в Иране. Все покажу и расскажу про эту восточную страну :)

Услуги

Экскурсии

Перевод устный (последовательный)

Перевод синхронный

Удалённый перевод

Услуги агента

Подробное описание и стоимость услуг

Дистанционный перевод !

Удалённый представитель!

Туристические услуги

Все турестические и деловые (бизнес) услуги

Образование

Переводчик русского языка

Опыт работы

Работаю с нефтяными компаниями (как переводчик и посредник)

Перейти к профилю

https://globerland.com/user/95954