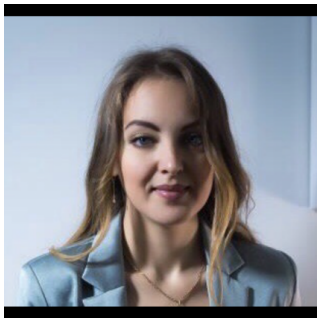

Liliia, 32 года

https://globerland.com/user/152309

Город проживания: Турция, Стамбул

Английский - свободный (свободное письменное и устное общение)
Китайский - разговорный (свободное устное общение на любые темы)
Русский - родной
Турецкий - базовый (могу общаться на общие темы)

О себе

Меня зовут Лилия .Мне 29 лет .Я лингвист -переводчик.Владею английским,русским и китайским языками .Также владею базовым турецким

Услуги

Перевод устный (последовательный)

Перевод синхронный

Перевод письменный

Удалённый перевод

Подробное описание и стоимость услуг

Стоимость услуг от 20-40в зависимости от количества часов потраченных на выполнение перевода

Образование

Являюсь выпускницей Башкирского государственного педагогического университета .Окончила факультет перевода и переводоведения в области межкультурных коммуникаций.Также являюсь выпускницей Политехнического университета в КНР, где окончила двухгодовые курсы китайского языка

Опыт работы

Выполняла перевод плановой программы по проведению Всемирных олимпийских игр The Games World Ufa 2021 в 2013 году .С 2016 года работала ассистент-переводчиком в сфере недвижимости в компании Dapeng Fantasy real estate company в КНР .В 2017 году была приглашена в компанию UPSHINE led company в качестве переводчика ,совместно с работой неоднократно осуществляла переводческую деятельность на Всемирной выставке HK World Expo fair в Гонконге

Дополнительно

- Диплом переводчика

Перейти к профилю

https://globerland.com/user/152309