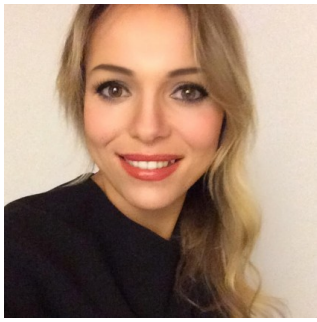

Марина, 41 год

https://globerland.com/user/53755

Город проживания: Италия, Рим

Русский - родной
Итальянский - свободный (свободное письменное и устное общение)
Английский - свободный (свободное письменное и устное общение)

О себе

Профессиональный переводчик в Риме / Италия

Большой опыт в устных и письменных переводах. Сопровождение на деловых встречах и переговорах любого уровня. Помощь в поиске технических, юридических и финансовых консультатнов. Организация мероприятий в Риме и окрестностях (исторические замки, отели, эксклюзивные виллы). Индивидуальный подход. Конфиденциальность.

Отличное знание итальянской бизнес среды.

Обращайтесь!

Услуги

Перевод письменный

Перевод устный (последовательный)

Экскурсии

Подробное описание и стоимость услуг

- устный и письменный перевод

- сопровождение на переговорах

- поиск технических, юридических, финансовых консультантов

- сопровождение на выставках

- организация мероприятий

- организация досуга

Образование

НИУ Высшая Школа Экономики, Москва. Факультет Менеджмент. Бакалавриат и Магистратура.

Экономический факультет Университета г. Кальяри, Италия

Опыт работы

10 летний опыт работы в Москве в банковской сфере, из которых 4 на руководящей должности.

6 лет работы в Италии в сфере недвижимости, страховых и финансовых услуг, организации мероприятий.

Дополнительно

- Наличие автомобиля

Перейти к профилю

https://globerland.com/user/53755